OS Dotzigen

Schuljahr 2020/2021

September 2020

INFO 1

Start in das neue Schuljahr

Am Montag nach den Sommerferien haben wir das neue Schuljahr mit dem traditionellen Startmorgen begonnen. Es ging darum, die neuen Lehrpersonen, Mitschülerinnen und Mitschüler kennen zu lernen, das Haus und die Umgebung erkunden zu können und gemeinsam eine gestalterische Aufgabe zu lösen.

Unser Jahresthema für 2020-21 heisst "Baustelle". Wir arbeiten in diesem Jahr buchstäblich in einer Baustelle. Der alte Spezialräumetrakt ist abgerissen worden und an seiner Stelle entsteht jetzt der Neubau für die Fachräume NMG, Musik und eine Schulküche. Das Sekretariat der beiden Schulen Dotzigen wird darin auch wieder seinen Platz finden. Im Klassentrakt wird ein Lift eingebaut und der Neubau wird durch eine Passerelle im Obergeschoss verbunden, somit werden beide Gebäude barrierefrei.

Am ersten Tag nach den Herbstferien werden wir einen Thementag durchführen. In mehreren Workshops lernen wir einige Berufe kennen, welche beim Bauen wichtig sind. An dieser Stelle möchte ich mich bereits jetzt für die Unterstützung durch die beim Thementag beteiligten Betriebe bedanken.

Kurt Lutz, Schulleitung

Die Baustelle

Der Ersatzneubau Fachräume kommt voran. Vor den Sommerferien wurde der Container für das Naturkunde-Lager und den Musikunterricht in Betrieb genommen. In den ersten zwei Ferienwochen wurden alle asbesthaltigen Teile und andere Schadstoffe aus dem Gebäude entfernt. Kunststoffe, Holz, Bodenbeläge, Metallteile und Leuchten wurden separat entsorgt. Dann erfolgte der eigentliche Abbruch des Betonbaus.

Betonfräsen für den Liftschacht im Klassentrakt

Abbruch des alten Spezialräumetrakts

Ende August wurde die Bodenplatte erstellt und momentan wird der Gebäudekern aus Beton mit der Treppe und den Nasszellen gebaut. Im November und Dezember soll der Holzbau mit den Unterrichtsräumen aufgebaut werden.

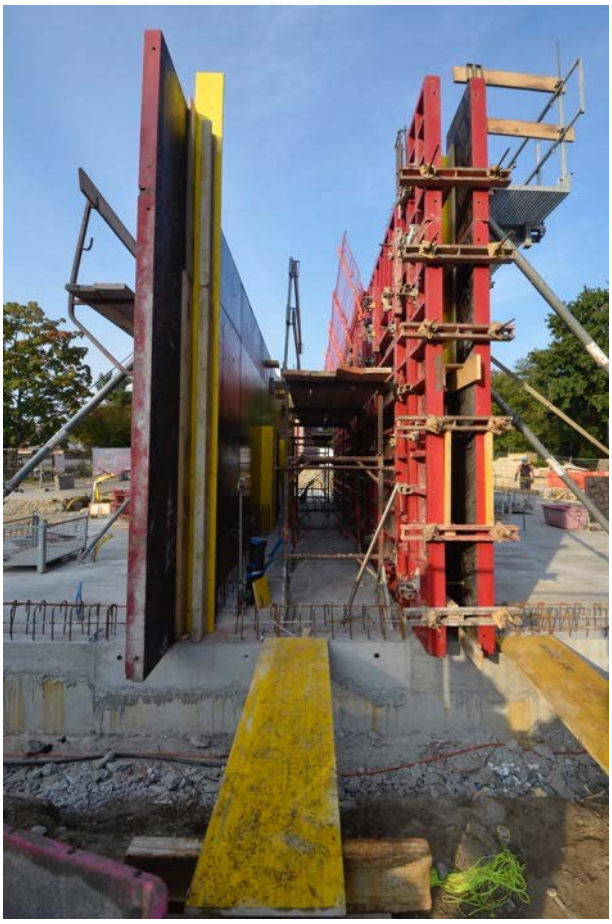

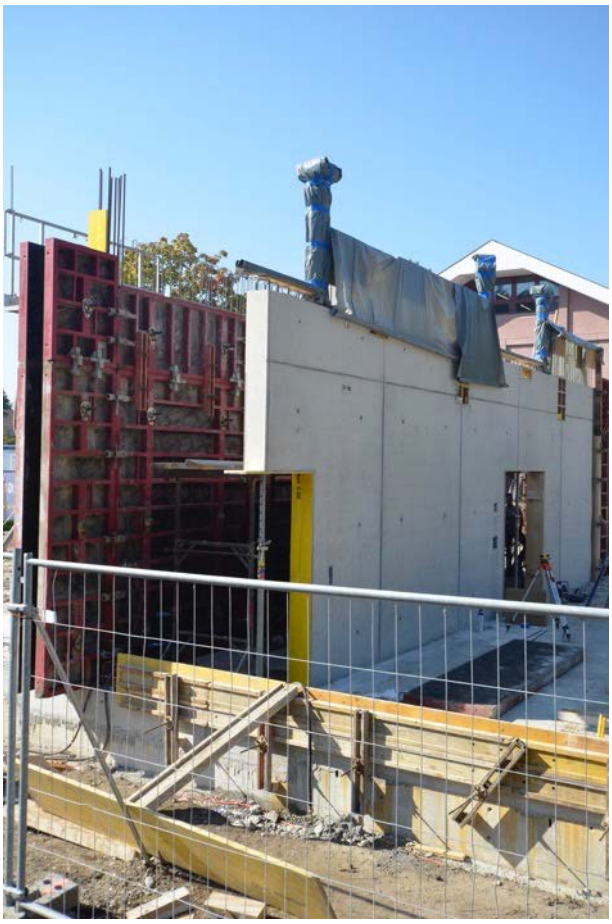

Thementag

am ersten Schultag nach den Herbstferien

Datum	Montag, 12. Oktober 2020
Start	**8.00**
Mittagspause	**11.30 - 12.30**
Schluss	**16.00**
Inhalt	Workshops rund um Berufe auf der Baustelle
Mitnehmen	Picknick, falls ihr in der kurzen Mittagspause nicht nach Hause geht.
Kleidung	Nicht empfindliche Kleidung tragen, könnte schmutzig werden. Manche Workshops können auch draussen stattfinden.

Schulstatistik

Wenn wir die Statistik der letzten Jahre seit der Fusion der Sek- und Realschulen vergleichen und die Prognosen basierend auf den Schülerzahlen der Primarschulen einbeziehen, können wir einige bemerkenswerte Entwicklungen beobachten.

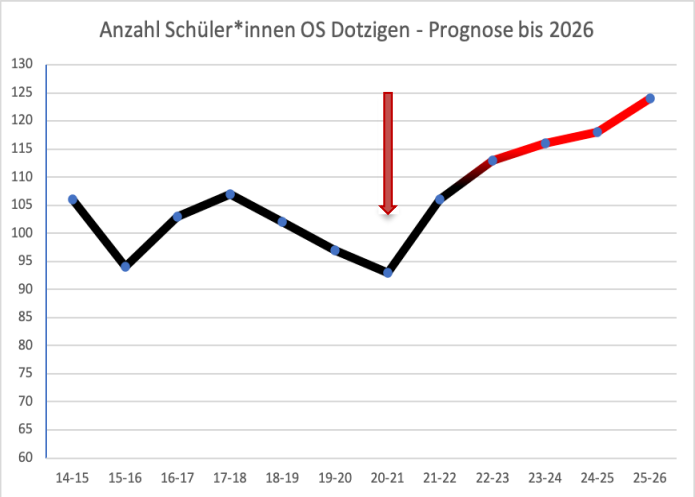

Wir befinden uns momentan auf dem Tiefpunkt der Anzahl Lernenden (93 S&S). Schon nächstes Schuljahr setzt ein stetiges Wachstum ein bis wir im Jahr 2025 ungefähr 124 Schülerinnen und Schüler haben werden. Die Eröffnung einer sechsten Klasse wird also in zwei bis drei Jahren fällig werden.

Fast immer haben wir deutlich mehr Knaben als Mädchen in der Schule, nur in einem Schuljahr (2018-19) waren es gleich viele. Nur ein kleiner Teil davon kann dadurch erklärt werden, dass Ende 8. Klasse mehr Mädchen ins Gymnasium wechseln als Knaben, es sind nämlich nur 3-4 Mädchen und 1-2 Knaben, welche im 9. Schuljahr deshalb bei uns "fehlen".

Angaben in Prozent	Alle S&S	Verteilung Geschlecht		Verteilung Niveau		Verteilung nach Niveau und Geschlecht				Abgänge in Gym aus 8. Klasse im Vorjahr	
Schuljahr	%	% Mä	% Kn	% Sek	% Real	% Mä Sek	% Kn Sek	% Mä Real	% Kn Real	% Mä Gym	% Kn Gym
14-15	100	43.4	56.6	57.5	42.5	25.5	32.1	17.9	24.5	4.7	0.9
15-16	100	39.4	60.6	59.6	40.4	25.5	34.0	13.8	26.6	4.3	1.1
16-17	100	43.7	56.3	63.1	36.9	30.1	33.0	13.6	23.3	2.9	1.9
17-18	100	43.9	56.1	57.9	42.1	30.8	27.1	13.1	29.0	2.8	1.9
18-19	100	50.0	50.0	59.8	40.2	32.4	27.5	17.6	22.5	2.9	3.9
19-20	100	45.4	54.6	60.8	39.2	28.9	32.0	16.5	22.7	4.1	2.1
20-21	100	43.0	57.0	64.5	35.5	30.1	34.4	12.9	22.6	3.2	1.1
Mittelwert	**100**	**44.1**	**55.9**	**60.5**	**39.5**	**29.0**	**31.4**	**15.1**	**24.5**	**3.6**	**1.8**

Neben diesen nicht beeinflussbaren Faktoren gibt es interessante Entwicklungen, welche von den Übertrittsempfehlungen der Primarschulen und den Laufbahnentscheiden an der Oberstufe abhängen. So sehen wir deutlich, dass sich das Verhältnis zwischen den Unterrichtsniveaus Sek und Real von früher nahe bei 1:1 zu aktuell 2:1 verschoben hat. Das bedeutet für die OS Dotzigen, dass ihre Sek-Klassen praktisch doppelt so gross sind wie die

Realklassen. Am auffälligsten ist dieser Effekt bei den Mädchen: Aktuell sind beispielsweise 28 Mädchen im Sek- und nur 12 im Realniveau eingeteilt.

Schülerzahlen nach Verbandsgemeinden

	Büetigen		**Diessbach**		**Dotzigen**		**Andere**		**Total**
	Mä	Kn	Mä	Kn	Mä	Kn	Mä	Kn	
7 gelb Real	1	3	1	3	0	5	0	0	13
7 orange Sek	3	2	4	3	5	5	0	0	22
8 blau Sek	1	1	2	4	6	7	0	0	21
8 rot Real	1	3	1	2	3	2	0	0	12
9 rot Real	0	1	1	1	4	1	0	0	8
9 grün Sek	1	2	4	3	2	5	0	0	17
Total Sek	5	5	10	10	13	17	0	0	60
Total Real	2	7	3	6	7	8	0	0	33
Total	7	12	13	16	20	25	0	0	40/53
Total	**19**		**29**		**45**		**0**		**93**

Damit stellen sich nun einige Fragen:

- Sind die Lernenden der Oberstufe im letzten Jahrzehnt so viel klüger geworden oder braucht es heute weniger, um im Sekniveau zu bestehen?
- Werden bei den Übertritten "typisch weibliche" Qualitäten zu stark berücksichtigt oder können sich Knaben in diesem Alter weniger gut an die Anforderungen der Schule anpassen?
- Sind kleine Realklassen gut, weil die einzelnen so besser unterstützt werden können? Und sind grössere Sekklassen okay, weil diese Schülerinnen sowieso selbständiger sind?
- Ist eine Oberstufenschule gut, wenn sie möglichst viele Lernende durch das Sekniveau bringt? Oder ist sie dann gut, wenn sie ausgeglichenere Klassen hat und so die durchschnittlichen Leistungen in Real- und Sekniveau besser sind?

Ich denke, dass dies wichtige Fragen sind, wenn es um die strategische Ausrichtung unserer Schule geht.

K. Lutz, Schulleitung

Agenda

19. Sept-11. Okt.	3 Wochen Herbstferien
Mo, 12. Oktober	Jahresthema-Tag "Baustelle" Zeiten beachten: 8.00-11.30 und 12.30-16.00
Mi-Sa, 11.-14. Nov.	KUW-Lager (für die 8. Klassen)
Do, 12. November	Nationaler Zukunftstag (für die 7. Klassen)
Fr, 13. November	Frei, Teamarbeitstag
Mo, 16. November	Kurzgespräche zur Berufswahl
Do, 24. Dezember	ab 12.00 frei, Beginn Weihnachtsferien
25. Dez.-10. Jan.	2 Wochen Weihnachtsferien
Mo, 11. Januar	Schulbeginn nach Stundenplan
18.-22. Januar	Schneesportlager Lenk (gesamte OS Dotzigen)
Mo, 1. Februar	Kurzgespräche zur Berufswahl
20.-28. Februar	1 Woche Sportferien
Mo, 8. März	Kurzgespräche zur Berufswahl
Fr, 2. April	Frei, Karfreitag
Mo, 5. April	Frei, Ostermontag
10.-25. April	2 Wochen Frühlingsferien
Mi, 5. Mai	Frei, Teamarbeitstag
Do/Fr, 13./14. Mai	Frei, Auffahrtsbrücke
Mo, 24. Mai	Frei, Pfingstmontag
Mo, 7. Juni	Kurzgespräche zur Berufswahl
Fr, 2. Juli	Freitag frei, Beginn 6 Wochen Sommerferien bis 15. August